

Gesetzliche Maße für Kfz-Kennzeichen mit FE-Schrift

Auszug aus FZV - Anhang 4 • Stand 10-2017

FE-Mittelschrift 75 mm

Euro-Kennzeichen

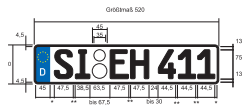

Saison-Kennzeichen

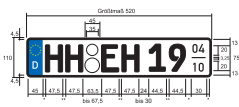

Oldtimer-Kennzeichen



Kurzzeit-Kennzeichen

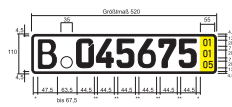

Elektro-Kennzeichen



Größtmaß 340



Größtmaß 340

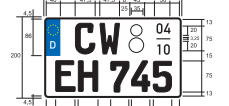

Größtmaß 340

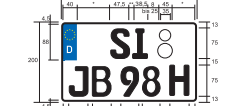

Größtmaß 340



Größtmaß 340



Kürzestes Kennzeichen



Kürzestes Kennzeichen



Größtmaß 520

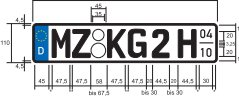

Größtmaß 340



Größtmaß 520

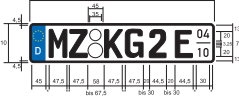

FE-Engschrift 75 mm

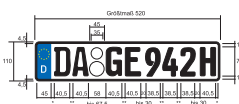

Größtmaß 280



Größtmaß 280



Größtmaß 280



Größtmaß 280



Größtmaß 520

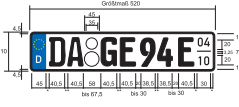

Wechsel-Kennzeichen FE Engschrift

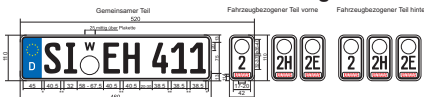

Größtmaß 520



Wechsel-Kennzeichen FE Mittelschrift

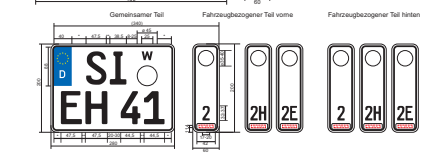
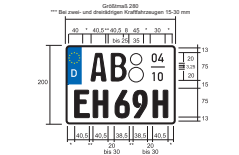
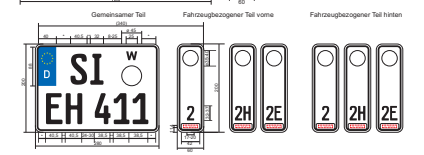
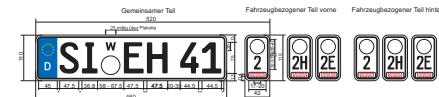

FE-Mittelschrift 49 mm

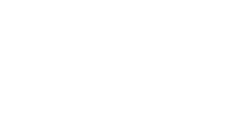
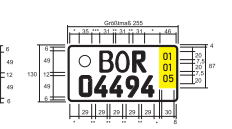
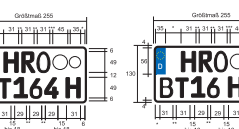
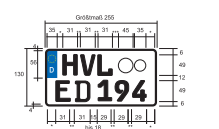

Kürzestes Kennzeichen



Kürzestes Kennzeichen



Größtmaß 220

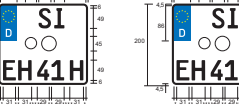

Größtmaß 220



Überföhrungskennzeichen



Oldtimer



Ausfuhr-Kennzeichen



EHA

Hoffmann International GmbH

Michelsbergstr. 24 • 57080 Siegen
Tel. 0271 / 39 32-0 • www.eha-group.com

* Mindestmaß 8 mm

** 8-10 mm

*** 5-20 mm

**** 15-18 mm

Alle Angaben ohne Gewähr

AA-10-01